

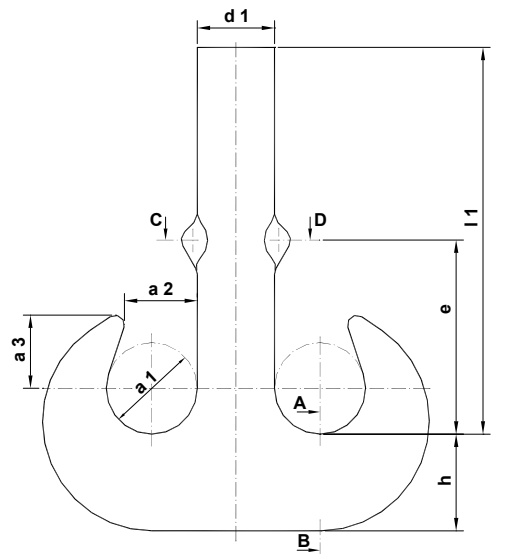

**RIW - Doppelhaken**  
**RIW - Ramshorn hooks**  
 nach - according to DIN 15402

**NO 19402**



Schnitt - section A - B

Schnitt - section C - D

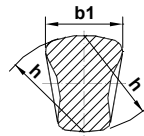

Form RSN

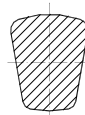

Form RFN

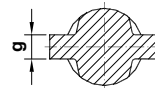

Bezeichnung eines Doppelhakens Nr. 10 ....:  
**RIW - Doppelhaken 10 NO 19402**

Designation of a ramshorn hook Nr. 10 ....:  
**RIW - Ramshornhook 10 NO 19402**

Haken hook  Nr.	Abmessungen - dimensions ( mm )										Stückgewicht unit weight Form	
	a <sub>1</sub>	a <sub>2</sub>	a <sub>3</sub>	b <sub>1</sub>	d <sub>1</sub>	e	f <sub>2</sub>	g	h	l <sub>1</sub>	RSN	RFN
1,6	45	36	59	34	36	100	28	12,5	43	222	5,3	-
2,5	50	40	65	40	42	112	30	14	50	250	6,9	-
4	56	45	73	48	48	124	33	16	60	280	9,7	-
5	63	50	82	53	53	143	40	16	67	312	13,4	-
6	71	56	92	60	60	160	44	18	75	375	16,8	-
8	80	63	103	67	67	182	48	18	85	415	25,3	-
10	90	71	116	75	75	192	54	23	95	450	35,5	36,3
12	100	80	130	85	85	210	60	23	106	510	49,5	50,5
16	112	90	146	95	95	237	69	28	118	580	69,7	71,1
20	125	100	163	106	106	265	75	33	132	650	97,5	99,5
25	140	112	182	118	118	315	86	33	150	715	135	138
32	160	125	205	132	132	335	94	38	170	790	193	197
40	180	140	230	150	150	375	104	38	190	885	280	286
50	200	160	260	170	170	420	120	42	212	965	-	394
63	224	180	292	190	190	460	131	42	236	1090	-	547
80	250	200	325	212	212	515	144	45	265	1235	-	759
100	280	224	364	236	236	575	157	45	300	1375	-	1060
125	315	250	408	265	265	645	178	50	335	1550	-	1491

Werkstoff: StE 355 / 34CrNiMo6  
 Andere Werkstoffe bei Bestellung angeben.

1) Andere Schaftlängen bei Bestellung vereinbaren.

Lieferbedingungen und Abnahmeprüfzeugnisse nach  
 DIN 15404 / 1.

Weitere RIW - Lasthaken und Unterflaschen siehe NO 19032 -  
 NO 19070 und NO 19401 - NO 19404.

Material: StE 355 / 34CrNiMo6  
 Other materials stated by order.

1) Other shank length with order agreed.

Delivery conditions and inspection certificates according to  
 DIN 15404 / 1.

Further RIW - hooks and bottom hook blocks see NO 19032 -  
 NO 19070 and NO 19401 - NO 19404.

**RIW**

**MASCHINENBAU**  
**KRANTECHNIK**

**GM**  
**BH**

47119 Duisburg  
 Vinckeweg 15

Telefon: 0203/8096 - 0  
 Telefax: 0203/8096 - 183