

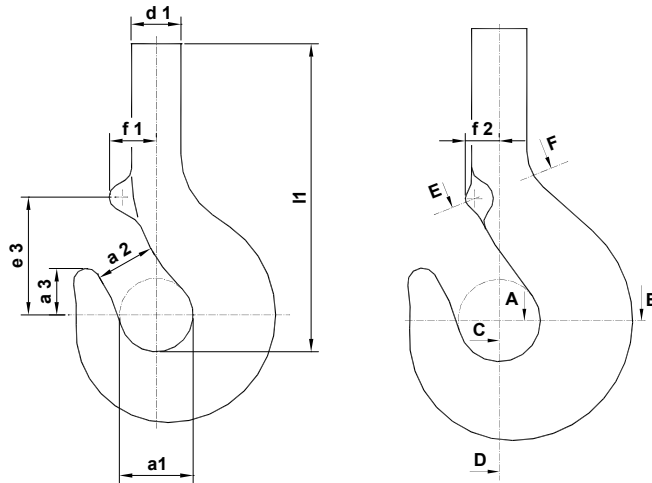

**RIW - Einfachhaken**  
**RIW - Single hooks**  
 nach - according to DIN 15401

**NO 19401**



Schnitt - section A - B

Schnitt - section C - D

Schnitt - section E - F

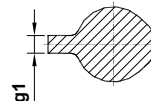
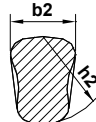
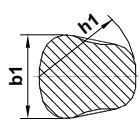

gesenkgeschmiedet

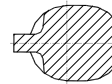

freiformgeschmiedet

Bezeichnung eines Einfachhakens Nr. 10 ....:  
**RIW – Einfachhaken 10 NO 19401**

Designation of a single hook Nr. 10 ....:  
**RIW – Single hook 10 NO 19401**

Haken hook Nr.	Abmessungen - dimensions ( mm )													Stückgewicht unit weight kg
	a <sub>1</sub>	a <sub>2</sub>	a <sub>3</sub>	b <sub>1</sub>	b <sub>2</sub>	d <sub>1</sub>	e <sub>3</sub>	f <sub>1</sub>	f <sub>2</sub>	g <sub>1</sub>	h <sub>1</sub>	h <sub>2</sub>	l <sub>1</sub>	
1,6	56	45	64	45	38	36	18	35	-	14	56	48	224	4,5
2,5	63	50	72	53	45	42	132	40	-	16	67	58	253	6,3
4	71	56	80	63	53	48	148	45	-	16	80	67	285	8,8
5	80	63	90	71	60	53	165	51	-	18	90	75	318	12,3
6	90	71	101	80	67	60	185	57	-	18	100	85	380	17,1
8	100	80	113	90	75	67	210	64	-	23	112	95	418	24
10	112	90	127	100	85	75	221	-	46	23	125	106	452	34
12	125	100	143	112	95	85	252	-	53	28	140	118	510	47
16	140	112	160	125	106	95	280	-	58	33	160	132	582	66
20	160	125	180	140	118	106	330	-	68	33	180	150	653	95
25	180	140	202	160	132	118	360	-	74	38	200	170	724	136
32	200	160	225	180	150	132	400	-	80	38	224	190	796	187
40	224	180	252	200	170	150	447	-	93	42	250	212	893	264
50	250	200	285	224	190	170	485	-	100	42	280	236	990	430
63	280	224	320	250	212	190	550	-	108	45	315	265	1120	600
80	315	250	358	280	236	212	598	-	113	45	355	300	1270	860
100	355	280	402	315	265	236	688	-	130	50	400	335	1415	1220
125	400	315	450	355	300	265	750	-	138	50	450	375	1590	1740

Werkstoff: StE 355 / 34CrNiMo6  
 Andere Werkstoffe bei Bestellung angeben.

1) Andere Schaftlängen bei Bestellung vereinbaren.

Lieferbedingungen und Abnahmeprüfzeugnisse nach  
 DIN 15404 / 1.

Weitere RIW – Lasthaken und Unterflaschen siehe NO 19032 -  
 NO 19070 und NO 19402 – NO 19404.

Material: StE 355 / 34CrNiMo6  
 Other materials stated by order.

1) Other shank length with order agreed.

Delivery conditions and inspection certificates according to  
 DIN 15404 / 1.

Further RIW – hooks and bottom hook blocks see NO 19032 –  
 NO 19070 and NO 19402 – NO 19404.

**RIW**

**MASCHINENBAU  
 KRANTECHNIK**

**GM  
 BH**

47119 Duisburg  
 Vinckeweg 15

Telefon: 0203/8096 - 0  
 Telefax: 0203/8096 - 183